3-комн. кв.

22 ноября, 18:10

Орловская область, Болховский район, Багриновское с/пос, с. Фатнево, ул. Центральная, 2

Метро:

990 000 □ возможна ипотека

15 665 □ за м²



Общая информация:

Этаж:	1 / 3
Тип дома:	вторичка, панельный дом
Тип продажи:	свободная
Общая площадь:	63.2 м²
Площадь комнат:	11.9-12.8-16.6 м²
Жилая площадь:	41.3 м²
Площадь кухни:	8.2 м²
Санузел:	1 разд.
Балкон:	1 лодж.
Лифт:	—
Вид из окна:	двор
Телефон:	нет

В квартире:

✕ Телефон

Представитель: **Представитель: ID 121932291**

Спешите приобрести просторную трехкомнатную квартиру в трёхэтажном доме, который расположен в тихом районе, что обеспечивает спокойствие и уют! Квартира имеет удобную планировку: все комнаты изолированные и светлые , площадь большой комнаты позволяет сделать зонирование и воплотить свои дизайнерские идеи, а спальни разместить всю необходимую мебель. Просторная ванная комната оборудована новой качественной сантехникой, так же есть возможность для установки стиральной машинки (подведены все коммуникации). Просторная кухня сделает приготовление пищи удобным и комфортным для всей семьи, позволит собираться на семейные ужины и проводить время в уютной обстановке. Площадь помещения позволит рационально разместить все необходимые предметы и продукты под рукой. В квартире установлены счетчики на воду, газ и электричество, что обеспечивает экономию средств на коммунальные платежи, а индивидуальное отопление обеспечивает комфорт и независимость. Удобные коридоры позволят Вам разместить необходимую мебель и комфортно перемещаться по квартире. Квартира находится в тихом живописном районе, что позволяет жить в спокойной обстановке, далеко от городской суеты. Окна выходят во двор, что также содействует

© 2012 - 2026 ЦИАН. Крупнейшая и самая достоверная база данных по аренде и продаже жилой, коммерческой и загородной недвижимости - www.cian.ru

умиротворенной атмосфере в доме. Она подойдет как молодым семьям, так и людям уже в возрасте, ибо здесь учтены все нюансы: удобное расположение, продуманная планировка. Так же её расположение позволяет семьям с детьми оборудовать детскую площадку, при этом имеется земельный участок, площадь которого позволит выращивать овощи, зелень. а также обустроить комфортную зону отдыха. Чуть подальше от центра города, но зато здесь чистый воздух и шум природы. Утренние пение птиц и звездное небо вечером - все это прекрасное дополнение к вашему комфортному проживанию. Идеальное расположение дома делает его удобным для тех, кто ценит комфорт и удобство. Развитая инфраструктура района обеспечивает доступ ко всем необходимым учреждениям и объектам сервиса. Рядом с домом находятся: детский сад, школа, фельдшерский пункт, что очень удобно для быстрого доступа к медицинскому обслуживанию. Также рядом расположен магазин , что делает повседневные покупки и походы на завтрак еще более удобными. Это идеальное жилье для тех, кому важен комфорт и удобство. Если вам нужна ипотека или вы планируете использовать материнский капитал, жилищные сертификаты - то эта квартира подойдет именно вам. Не упустите свой шанс приобрести прекрасную квартиру по выгодной цене! Прекрасное сочетание цены и качества делает это предложение идеальным для всех категорий покупателей. Торопитесь приобрести идеальное жилье для себя и своей семьи! Арт. 74437785

Ссылка на объявление: https://www.cian.ru/sale/flat/307722429



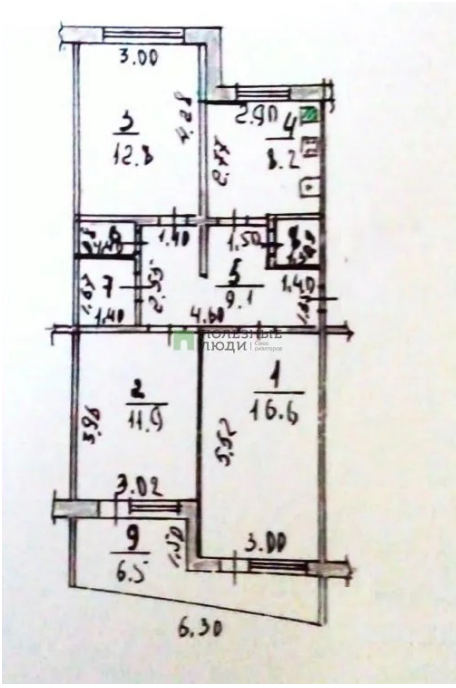

© 2012 - 2026 ЦИАН. Крупнейшая и самая достоверная база данных по аренде и продаже жилой, коммерческой и загородной недвижимости - www.cian.ru









© 2012 - 2026 ЦИАН. Крупнейшая и самая достоверная база данных по аренде и продаже жилой, коммерческой и загородной недвижимости - www.cian.ru









© 2012 - 2026 ЦИАН. Крупнейшая и самая достоверная база данных по аренде и продаже жилой, коммерческой и загородной недвижимости - www.cian.ru









© 2012 - 2026 ЦИАН. Крупнейшая и самая достоверная база данных по аренде и продаже жилой, коммерческой и загородной недвижимости - www.cian.ru









© 2012 - 2026 ЦИАН. Крупнейшая и самая достоверная база данных по аренде и продаже жилой, коммерческой и загородной недвижимости - www.cian.ru







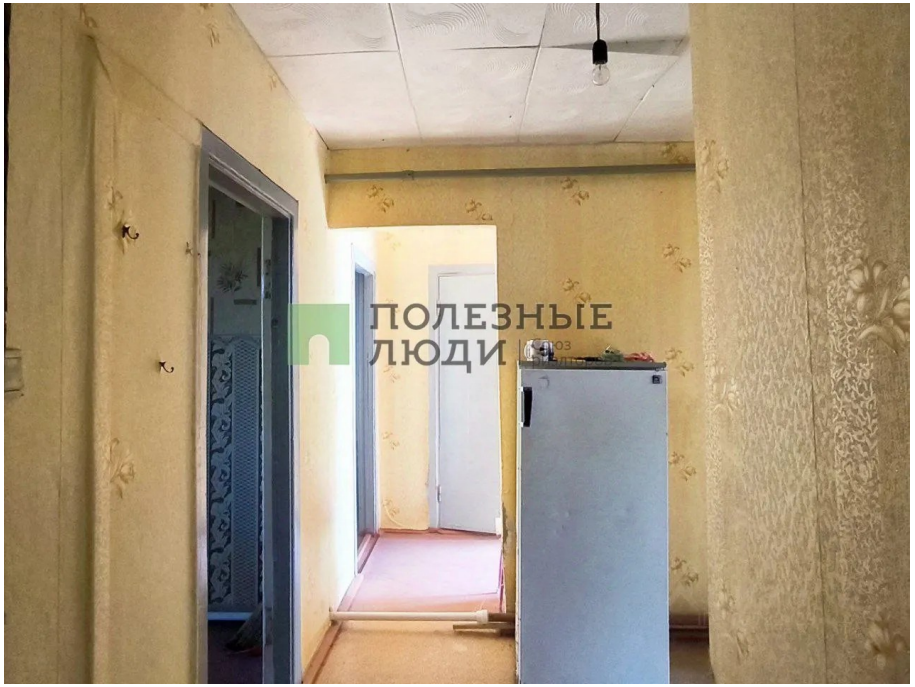

© 2012 - 2026 ЦИАН. Крупнейшая и самая достоверная база данных по аренде и продаже жилой, коммерческой и загородной недвижимости - www.cian.ru









© 2012 - 2026 ЦИАН. Крупнейшая и самая достоверная база данных по аренде и продаже жилой, коммерческой и загородной недвижимости - www.cian.ru









© 2012 - 2026 ЦИАН. Крупнейшая и самая достоверная база данных по аренде и продаже жилой, коммерческой и загородной недвижимости - www.cian.ru



© 2012 - 2026 ЦИАН. Крупнейшая и самая достоверная база данных по аренде и продаже жилой, коммерческой и загородной недвижимости - www.cian.ru